ステンレスブロック蝶番 リヤ φ13ピン L

コード	4203038
材質	ステンレスSUS304
寸法	板厚:4mm、ピン径:φ13mm、重量:0.78kg
表面処理	#600研磨（おもて面のみ）
仕様	リヤ左用、外溝のアルミブロック用

新型ブロック蝶番 ステンレス 外溝

コード	4227315
材質	ステンレスSUS304
寸法	板厚:4mm、重量:0.48kg
表面処理	#400研磨（おもて面のみ）
仕様	サイド左右兼用、外溝・段無しのアルミブロック用

新型ブロック蝶番 ステンレス 外溝 段付

コード	4227317
材質	ステンレスSUS304
寸法	板厚:4mm、重量:0.49kg
表面処理	#400研磨（おもて面のみ）
仕様	サイド左右兼用、外溝・段付きのアルミブロック用

新型ブロック蝶番 ステンレス 中溝

コード	4227319
材質	ステンレスSUS304
寸法	板厚:4mm、重量:0.48kg
表面処理	#400研磨（おもて面のみ）
仕様	サイド左右兼用、中溝のアルミブロック用

ブロック蝶番 小型車用 中溝 R メッキ

コード	4223550
材質	鉄製SS400
寸法	板厚:4.0mm、重量:0.382kg
表面処理	三価メッキ
仕様	サイド右用、小型トラック用、中溝のアルミブロック用

ブロック蝶番 小型車用 中溝 L メッキ

コード	4223551
材質	鉄製SS400
寸法	板厚:4.0mm、重量:0.382kg
表面処理	三価メッキ
仕様	サイド左用、小型トラック用、中溝のアルミブロック用

ブロック蝶番 外溝サイド R メッキ

コード	4222208R
材質	鉄製SS400
寸法	板厚:4.5mm、重量:0.70kg
表面処理	三価メッキ
仕様	サイド右用、外溝・段無しのアルミブロック用

ブロック蝶番 外溝サイド L メッキ

コード	4222208L
材質	鉄製SS400
寸法	板厚:4.5mm、重量:0.70kg
表面処理	三価メッキ
仕様	サイド左用、外溝・段無しのアルミブロック用

ブロック蝶番 J6 外溝サイド2mm段付 下穴無 R メッキ

コード	4223523
材質	鉄製SS400
寸法	板厚:4.5mm、ピン径:φ12.7mm、重量:0.72kg
表面処理	三価メッキ
仕様	サイド右用、下穴無、外溝・段付きのアルミブロック用

ブロック蝶番 J6 外溝サイド2mm段付 下穴無 L メッキ

コード	4223522
材質	鉄製SS400
寸法	板厚:4.5mm、ピン径:φ12.7mm、重量:0.72kg
表面処理	三価メッキ
仕様	サイド左用、下穴無、外溝・段付きのアルミブロック用

ブロック蝶番 J6 外溝サイド2mm段付 下穴付 R メッキ

コード	4223521
材質	鉄製SS400
寸法	板厚:4.5mm、ピン径:φ12.7mm、重量:0.72kg
表面処理	三価メッキ
仕様	サイド右用、下穴付、外溝・段付きのアルミブロック用

ブロック蝶番 J6 外溝サイド2mm段付 下穴付 L メッキ

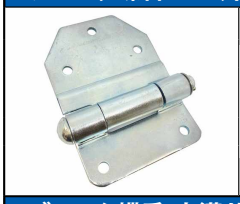

コード	4223520
材質	鉄製SS400
寸法	板厚:4.5mm、ピン径:φ12.7mm、重量:0.72kg
表面処理	三価メッキ
仕様	サイド左用、下穴付、外溝・段付きのアルミブロック用

ブロック蝶番 中溝サイド 22.5mm段 R メッキ

コード	4222253R
材質	鉄製SS400
寸法	板厚:4.5mm、段付量:22.5mm、重量:0.71kg
表面処理	三価メッキ
仕様	サイド右用、中溝のアルミブロック用

ブロック蝶番 中溝サイド 22.5mm段 L メッキ

コード	4222253L
材質	鉄製SS400
寸法	板厚:4.5mm、段付量:22.5mm、重量:0.71kg
表面処理	三価メッキ
仕様	サイド左用、中溝のアルミブロック用

ブロック蝶番 J9 中溝サイド R メッキ

コード	42235023
材質	鉄製SS400
寸法	板厚:4.5mm、重量:0.68kg
表面処理	三価メッキ
仕様	サイド右用、中溝のアルミブロック用

ブロック蝶番 J9 中溝サイド L メッキ

コード	42235003
材質	鉄製SS400
寸法	板厚:4.5mm、重量:0.68kg
表面処理	三価メッキ
仕様	サイド左用、中溝のアルミブロック用

ブロック蝶番 t=4.5mm リヤ R

コード	4221173R
材質	鉄製SS400
寸法	板厚:4.5mm、重量:0.84kg
表面処理	三価メッキ
仕様	リヤ右用、外溝のアルミブロック用

ブロック蝶番 t=4.5mm リヤ L

コード	4221173L
材質	鉄製SS400
寸法	板厚:4.5mm、重量:0.84kg
表面処理	三価メッキ
仕様	リヤ左用、外溝のアルミブロック用